Parti Pirate

Strasbourg
14 au 17 avril 2023

# WEEK-END AU PARTI PIRATE

## Livret programme

Nixe-CC BY-NC 4.0_2022

VERSION 12/04/23

# MOT D'ACCUEIL

## En 2023, direction Strasbourg !

C'est avec joie que l'équipage WEPP et les "*Elsassiche Seeraewerr*" vous accueilleront à Strasbourg du 14 au 17 avril 2023, au cœur de l'Europe !
En plus d'être une capitale européenne avec le Parlement européen, *Strossburi* (pour les intimes) est également la "capitale de Noël", la "capitale mondiale du livre 2024", la terre originelle du bretzel, la patrie de la bière... et la matrice de toute forme d'humilité. Vous vous y sentirez bien !

Pour que ce WEPP printannier soit un succès, nous avons choisi de vous accueillir au SHADOK, une ancienne armurie rénovée en 2015 et transformée en un lieu d'éducation populaire au numérique. C'est situé à proximité du centre ville, au 25 de la presqu'ile André Malraux (qui n'en est pas une).

Pour vous y rendre, mais aussi pour vous loger, vous restaurer, profiter de ce week-end, vous trouverez de nombreuses informations dans les pages qui suivent. Notre équipage est à votre disposition pour toutes questions ; n'hésitez pas à nous contacter, notamment sur le Mastodon du Parti Pirate #WEPP2023 .

Bonne lecture et à très vite en Alsace !
L'équipage du Week-end au Parti Pirate

Claude Truong-Ngoc / Wikimedia Commons - cc-by-sa-3.0_modifié

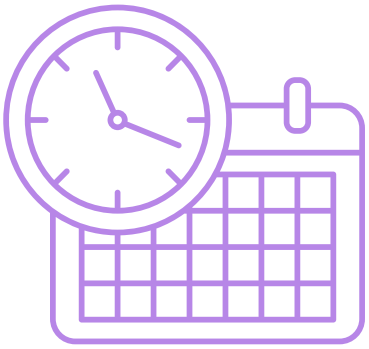

# PROGRAMME

## Plusieurs formats

- Des tables rondes
- Des conférences
- Des ateliers et formations
- Débats et réunions européennes

## En plusieurs langues

- En français
- En anglais

## Plusieurs espaces

- Salon - au RDC
- Algo- à l'étage
- Turing- à l'étage
- Oasis - à l'étage

# SAMEDI 15 AVRIL

| | Salon | Algo | Turing | Oasis |
|---|---|---|---|---|
| 09:30 | | | | |
| 10:00<br>10:30 | 10:30<br>Discours d'ouverture | | | Espace café et boutique |
| 11:00<br>11:30<br>12:00<br>12:30 | 11:00<br>Contrôle de l'âge des internautes et pornographie | 11:00<br>European Pirate Party<br>Common European Electoral Program | 11:30<br>How work a pirate MEPs ? | 12:15<br>Espace repas<br>(sur réservation) |
| 13:00<br>13:30 | | | 13:00<br>Conference de presse | |
| 14:00<br>14:30 | 14:00<br>La démocratie liquide | 14:00<br>European Pirate Party<br>Common European Electoral Program | 14:00<br>Impact envrionnemental | Espace café et boutique |
| 15:00<br>15:30 | 15:00<br>Design de la contestation | | 15:00<br>Histoire de Congressus | |
| 16:00<br>16:30 | 16:00<br>Being a woman in politic... | | | |
| 17:00<br>17:30<br>18:00<br>18:30 | 17:30<br>Esprit critique | | 17:30<br>Public Relations at European Parliament | |
| 19:00 | | | | |

# DIMANCHE 16 AVRIL

| | Salon | Algo | Turing | Turing |
|---|---|---|---|---|
| 09:30 | | | | |
| 10:00 | 10:00 Analyse des élections | 10:00 European Pirate Party Council Meeting | | Espace café et boutique |
| 10:30 | | | | |
| 11:00 | | | 11:00 Formation Mousse du Parti Pirate | |
| 11:30 | 11:30 Table ronde des élus pirates | | | |
| 12:00 | | | | |
| 12:30 | | | | 12:15 Espace repas (sur réservation) |
| 13:00 | | | | |
| 13:30 | | 13:30 European Pirate Party Council Meeting | | |
| 14:00 | | | | |
| 14:30 | 14:30 Les équipages du Parti Pirate | | 14:30 Formation Flibustier du Parti Pirate | Espace café et boutique |
| 15:00 | | | | |
| 15:30 | 15:30 Débat national | | 15:30 Impact du numérique | |
| 16:00 | | | | |
| 16:30 | 16:30 Clôture | | | |
| 17:00 | | | | |
| 17:30 | | | | |
| 18:00 | | | | |
| 18:30 | | | | |
| 19:00 | | | | |

# VENDREDI 14 AVRIL

## Organisé par Alsace Digitale

Alsace Digitale est une association dont l'ambition est d'animer et de promouvoir la révolution numérique dans la région Alsace et de construire un écosystème numérique Alsacien, avec son épicentre à Strasbourg.

## Le SHADOK ouvre ses portes dès 11h !

Au fur et à mesure des arrivées : remise du livret, découverte du lieu, conseils pour profiter de Strasbourg, moment convivial de retrouvailles et de rencontre avec les Pirates.

## Le programme de l'après-midi...

**12h, "Internet 2030 : à quoi ressemblera notre futur en ligne?"**
Atelier participatif autour d'une *timeline* du numérique

**14h30-16h00, Création de podcasts**
Venez vous faire interviewer sur les thématiques du numérique responsable

**16h30-18h, "Pourquoi tous les logiciels ne sont pas libres ?"**
Débat avec : Marc Chantraux (Université de Strasbourg), Pauline Barrois-Wendehenne (Chargée d'affaires à l'INPI), Cédric Levieux (Membre du Conseil Technique du Parti Pirate)

***PROGRAMMATION DETAILLÉE SUR LA PAGE FACEBOOK DE ALSACE DIGITALE***

**19h : soirée "Swingstub" au Dok**
Participez à la soirée swing au bar du SHADOK, le bien-nommé "Le Dok".
L'entrée est gratuite, et vous pourrez soutenir le lieu qui nous accueille en consommant au bar !

# SAM. 15 AVRIL

Espace Salon

## 10h00 - Accueil du public - café

## 10h30 - Ouverture du Week-end

**Discours d'ouverture par**
**Caroline Zorn**, porte-parole du Parti Pirate français, vice-présidente de l'Eurométropole
**Etienne Evellin**, coordinateur international au Parti Pirate français et européen
**Mikuláš Peksa**, député européen, président du Parti Pirate européen

## Les Pirates débattent de l'actualité

### Le contrôle de l'identité en ligne : le cas des personnes mineures face aux contenus pornographiques

**Résumé :**
*Sur Internet, personne ne sait que tu es un chien.*
La légende du dessin de Steiner publié dans le New Yorker en 1993 montrant un chien derrière un ordinateur a longtemps illustré l'anonymat en ligne. Or, 30 ans plus tard, s'identifier en ligne est devenu chose courante. Pour accéder cependant à certains "contenus pour adultes", le pseudonymat reste très utilisé... Une exception amenée à disparaître puisque ces contenus seront en théorie soumis au contrôle de l'identité dans le but de protéger les personnes mineures. C'est le sens de la proposition de "loi visant à instaurer une majorité numérique et à lutter contre la haine en ligne". Quelles sont les techniques existantes pour tenter d'appliquer cette loi et sous la responsabilité de qui ? L'analyse faciale est-elle un moyen approprié pour protéger les jeunes et de quels contenus faut-il les protéger ? La collecte des orientations sexuelles des internautes est-elle une hypothèse plausible ?

**Informations :**
**Samedi 15 avril**
11h00- 12h30

**Intervention de :**

**Pr Bruno Py**
Université de Lorraine

**Carmina**
Directrice de Carré rose films

**Eva Vocz**
Chargée de plaidoyer Actup Paris

**Marc Rees**
journaliste spécialisé en droit des technologie, L'informé

## Vous avez dit démocratie délégative ?

**Résumé :**
Vous connaissez la démocratie représentative et la démocratie directe ? Et si finalement la démocratie pouvait être aussi délégative ou liquide ? Le Parti Pirate vous propose une présentation de cette troisième sorte de démocratie, un bilan de son utilisation au sein du parti et comment son usage est facilité par les outils numériques.

**Informations :**
**Samedi 15 avril**
14h-14h45

**Intervention de :**
Florie Marie, porte parole du Parti Pirate

## Du design de l'activisme : de la théorie à la pratique ?

**Résumé :**
Dans ce témoignage grand public, Geoffrey Dorne présentera les liens qu'il dessine entre design et engagement pour la justice sociale et environnementale.
Au travers de projets graphiques et numériques, d'interrogations et de perspectives d'action, il proposera aussi quelques pistes de réflexion et d'actions avec lesquelles repartir.

**Informations :**
**Samedi 15 avril**
15h-15h45

**Intervention de :**
**Geoffrey Dorne**
designer, auteur de *Hacker citizen : le guide de survie citoyen en milieu urbain*

---

**Visitez notre boutique ?**
Vous souhaitez repartir avec un petit souvenir de votre passage au Week-end au Parti Pirate, pas de soucis !

Retrouvez nos t-shirt à la voile noire et plein d'autres goodies à la boutique située à l'espace Oasis, à l'étage.

Pas d'argent sur vous ? Pas de soucis, passez commande en ligne sur www.boutique.partipirate.org

## Séquence 2 : Les Pirates, des élues comme les autres ?

### Being an elected woman on the Internet

**Résumé :**

The European Parliament is composed of an average of 36% women, ranging from 16.7% for the representatives of Luxembourg to 61.6% for the representatives of Finland (France is 8th out of 28, with 45.9%).
At the international level, in 2018, the world's parliaments, all chambers combined, were composed of only 23.9% women.
The issue of parity is therefore far from being resolved!
What is life like for a Pirate woman politician?
Pirate women politicians from all over Europe and the world share their experience as women politicians and in particular on their use of social networks.

**Informations :**

**Samedi 15 avril**
16h-17h

**Intervention de :**

**Anne Herpetz**
présidente du Parti Pirate allemand

**Bailey Lamon**
ancienne présidente du Parti Pirate International

**Florie Marie**
présidente du Parti Pirate International

## Séquence 3 : Les Pirates ont l'esprit critique

### Conférence "Zététique : un esprit critique bien ordonné commence par soi-même"

**Résumé :**

Que nous apprennent les sciences sociales sur nos représentations, nos points de vue et même sur ce que l'on tient pour des connaissances bien établies ? Nous procèderons à une petite revue de littérature, suivie d'un moment de réflexion collective, à bonne distance de tout relativisme ou nihilisme et au plus près de l'humilité et de la confiance... deux fondements de l'esprit critique trop souvent oubliés.

**Informations :**

**Samedi 15 avril**
17h30-18h30

**Intervention de :**

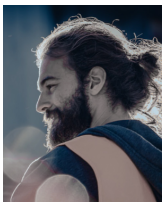

**David Engélibert**
médiateur scientifique du collectif Cortecs

**Emmanuel Mayoud**
médiateur numérique dans le champ de l'éducation populaire

# SAM. 15 AVRIL

Espace Turing

## How work a Pirate MEPs ?

**Resume :**
15 mins presentation about practical side of the Parliament (budgets, contracts, how do we work in the offices, as a delegation etc)
15 mins presentation about Policy (how the legislation comes, how do we work on it as an individual MEPs and as a delegation , how do we manage voting sessions etc)
15 mins about PR (how do we promote ourselves as a delegation, communication within the group, outreach to voters/citizens etc)

**Informations :**
**Samedi 15 avril**
11h30 - 12h30

**Intervention de :**
**Martina Janurova**
MEP assistant

## Conférence de presse

**Resume :**
Conférence de presse à destination des journalistes, suivie d'un temps d'échange avec les porte-parole du Parti Pirate.

**Informations :**
**Samedi 15 avril**
13h00 - 13h45

## Atelier : calculons ensemble l'impact environnemental du WEPP

**Resume :**
Il ne s'agit pas là de remettre en cause les choix qui ont été faits pour l'organisation de cet évènement, mais d'apporter une vision objective de l'impact des différents postes pour permettre une décision éclairée pour les prochains évènements.

**Informations :**
**Samedi 15 avril**
14h00-14h45

**Intervention de :**
Un membre du Parti Pirate

## Congressus, l'outil de démocratie en ligne du Parti Pirate

**Résumé :**
C'est bien de se revendiquer comme un parti qui expérimente avec de nouvelles formes de démocratie, le faire en vrai, c'est mieux. Venez découvrir l'outil de démocratie délégative en ligne développé par le Parti Pirate.

**Informations :**
**Samedi 15 avril**
15h-15h45

**Intervention de :**
**Cédric Levieux**
Porte-parole du Parti Pirate

## Public Relations at European Parliament

**Resume:**
The Public Relations workshop will be focused on improving communication skills for european topics and sharing best practices in the field. Participants will learn about effective communication strategies for conveying complex european topics to various audiences, such as stakeholders, media, and the general public. The training will cover topics such as creating compelling messaging, writing press releases, and developing successful PR campaigns. Additionally, the training will explore current trends and best practices in the field of public relations, highlighting successful case studies from various european countries.

**Informations :**
**Samedi 15 avril**
17h30 - 18h30

**Intervention de :**
**Tomas Polak**
MEP assistant

Espace Algo

### Samedi 15 Avril (journée) - Common European Election Program

Venez découvrir et participer à l'élaboration du programme du Parti Pirate européen avec des Pirates venu·es de toute l'Europe et connaître ainsi les grands enjeux des prochaines élections européennes.

# DIM. 16 AVRIL

Espace Salon

## 10h00 - Accueil du public

## Séquence 4 : Comment les Pirates conquièrent le monde ?

### Relecture statistique des élections législatives 2022

**Résumé :**
Les législatives 2022 ont plutôt été une réussite pour le Parti Pirate Français, nous permettant d'accéder au financement public et de gagner en visibilité. Retour statistique sur les caractéristiques des territoires plus sensibles aux idées Pirates et sur les impacts de la propagande électorale.

**Informations :**
**Dimanche 16 avril**
10h-11h

**Intervention de :**
L'équipage Élections 2022 du Parti Pirate français

### La vie après les urnes : des Pirates au Conseil municipal

**Résumé :**
De l'arrondissement à la métropole, plusieurs Pirates sont en poste dans des conseils en France, notamment à Besançon, Marseille et Strasbourg. Retour sur leurs interventions depuis les dernières élections et sur leur façon de concilier leur mandat et leur engagement Pirate au sein de coalitions plus larges.

**Informations :**
**Dimanche 16 avril**
11h30-13h

**Intervention de :**
**Caroline Zorn**, Strasbourg
**Christophe Hugon**, Marseille
**Emillia Sinsoilliez**, Marseille
**François Bousso**, Besançon

## Séquence 5 : Est-ce que les Pirates débattent de tout ?

### Les équipages se présentent !

**Résumé :**
Quels sont les sujets sur lesquels travaillent les équipages ? Comment débattent-ils ? Venez découvrir les thèmes et les pirates qui les portent.

Agriculture, diversité, géopolitique, sport, santé, logement, économie, enseignement supérieur, travail, ... et peut-être d'autres équipages en vue !

**Informations :**
**Dimanche 16 avril**
14h30-15h15

**Intervention de :**
Membres des équipages du Parti Pirate Français

### Débat public national : peut-on débattre ailleurs qu'en ligne ?

**Résumé :**
Le débat public est une procédure prévue par la loi du 27 février 2002 relative à la démocratie de proximité. Mené par la Commission Nationale du Débat Public (CNDP), le Débat public doit permettre aux citoyens de participer à l'élaboration des projets ayant des conséquences sur l'environnement. Or, l'exemple de la contribution à la "loi de programmation Energie-climat" inquiète quant à la possibilité de tenir des débats loin du clavier.
Les consultations en ligne deviendraient-elles le seul moyen d'échanger sur ces sujets cruciaux ?

**Informations :**
**Dimanche 16 avril**
15h30-16h30

**Intervention de**

**Hervé Polesi**
Maître de conférences associé en sociologie, Maire-adjoint

**Myrto Tripathi**
**Tristan Kamin**
Association les Voix du Nucléaire

### 16h30 - Clôture du Week-end

Discours de clôture par un·e porte-parole du Parti Pirate français

# DIM. 16 AVRIL

Espace Turing

## Formation Mousse : découvrez le Parti Pirate

**Resume :**
Venez découvrir le fonctionnement du Parti Pirate grâce à la formation proposée aux membres.

**Informations :**
**Dimanche 16 avril**
11h00 - 12h30

## Formation Mousse : découvrez le Parti Pirate

**Resume :**
Formation Flibustier : apprenez les rudiments des outils Pirates !

**Informations :**
**Dimanche 16 avril**
14h30 - 15h30

## "Sobriété" : peut-on réellement déterminer l'impact de votre consommation numérique ?

**Résumé :**
Le numérique bénéficie en France d'un traitement médiatique disproportionné avec son impact réel. Plus ennuyeux, la vulgarisation du sujet mène à des contresens, qui peuvent se traduire ensuite par des politiques publiques inutiles ou contre-productives. Peut-on aller contre le vent dominant et remettre les pendules à l'heure ?

**Informations :**
**Dimance 16 avril**
15h30 - 16h30

**Intervention de :**
**Pierre Bessac**
Porte-parole du Parti Pirate

# DIM. 16 AVRIL

Espace Algo

### Dimanche 16 Avril (journée) - Council Meeting

Le Parti Pirate européen vous propose d'assister et de participer à son Assemblée générale. Des temps d'explication seront proposés à l'issue de chaque séquence.

## Council Meeting Agenda (provisionnal)

### Meeting administration

- Opening of the meeting and registration of delegates
- Welcoming remarks from the European Pirate Party chair
- Election of meeting chairs and minute takers
- Approval of the agenda

### Approval of new Members

- Application from Pirati (Italy) to become full member of the association

### Reports and discharge

- Approval of 2022 annual accounts
- Discharge of the 2022 board

### Finances

- Decision on membership fees for 2023
- Approval of 2023 Budget

### Proposals

- Motion for changes to the statutes to allow non Pirate Party parties as full members of the association

### Discussions

- CEEP presentation, timeline, flow, progress
- Post election strategy

### Elections

- Election of the Board
- Election of the Code of Conduct Council
- Election of Lay Auditor(s)

### Closing of the meeting

# ESPACE OASIS

## Besoin d'une pause ?

A l'espace Oasis, à l'étage du Shadok, vous pourrez venir boire un café ou un thé entre deux conférences. Et qui sait, peut-être rencontrerez vous des Pirates en plein débat sur le dernier sujet d'actualité ?

## Need a break?

In the Oasis space, on the Shadok floor, you can come and have a coffee or tea between two lectures. And who knows, maybe you'll meet some Pirates in the middle of a debate on the latest hot topic?

## Pause repas !

Les repas sont servis entre 12h15 et 14h00 le samedi et le dimanche. Il vous suffira de donner votre nom pour recevoir votre petit plat commandé préalablement et cuisiné avec amour.

## Lunch break!

Meals are served between 12.15 and 14.00 on Saturday and Sunday. Just give your name and you will receive your preordered and lovingly cooked meal.

## Des goodies ! Des goodies !

Vous souhaitez repartir avec un petit souvenir de votre passage au Week-end au Parti Pirate, pas de soucis ! Retrouvez nos t-shirt à la voile noire et plein d'autres goodies à la boutique située à l'espace Oasis, à l'étage.

Pas d'argent sur vous ? Pas de soucis, passez commande en ligne sur www.boutique.partipirate.org

## Goodies ! Goodies !

If you want to take a little souvenir of your visit to the Pirate Party Weekend, no problem! You can find our black sail t-shirts and many other goodies in the shop located in the Oasis space, upstairs.

No money on you? Don't worry, order online at www.boutique.partipirate.org

## Besoin d'aide ?

Nos bénévoles seront présents dans tous les espaces du Shadok durant ces deux jours. Si vous avez une question sur une conférence, ou tout simplement pour vous orienter, n'hésitez pas à les solliciter !

## Need some help?

Our volunteers will be present in all areas of the Shadok during these two days. If you have a question about a conference, or simply want to find your way around, don't hesitate to ask them!

# ÉGALITÉ

**Les Pirates agissent contre tout comportement sexiste, homophobe, transphobe, raciste et plus globalement tout comportement irrespectueux envers d'autres Pirates, comme envers toute personne. Le Code des Pirates prévoit que nous portons un regard bienveillant sur la vie en communauté. Il est donc important de rappeler les règles auxquelles nous nous tenons pour ce WEPP.**

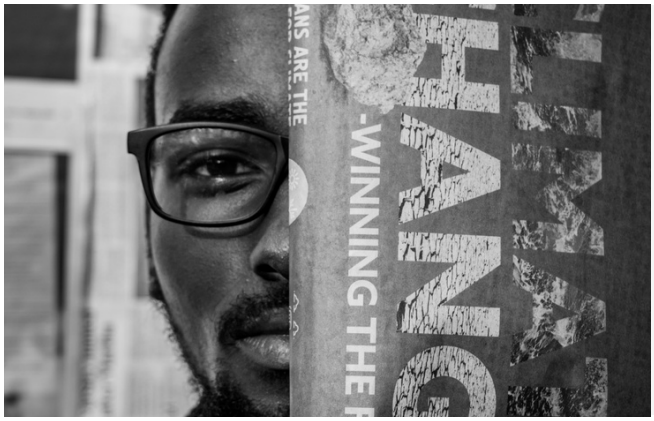

## RESPECTONS-NOUS

Le respect mutuel est inconditionnel, quelle que soit l'origine sociale, ethnique, l'identité de genre, l'orientation sexuelle, le handicap, l'âge, l'apparence physique ou vestimentaire... Si vous souhaitez aborder ces sujets, demandez simplement si la personne souhaite engager ce type de discussion avec vous et respectez strictement sa réponse.

## PARLONS-NOUS... BIEN

Si on vous inflige un propos qui vous met mal à l'aise, dites-le. Non seulement, ça nous fait progresser collectivement de dire les choses, mais en plus ce n'est pas à vous d'encaisser les comportements inappropriés des autres.

A propos de parole : veillons à s'écouter et à se laisser parler équitablement !
Ni manspreading, ni mansplaining.

Mansplaining, RobertGHofman, CC-BY-SA-4.0

Photo de Mika Baumeister sur Unsplash

## LUTTONS CONTRE LES VSS

Les violences sexistes et sexuelles sont un fléau. Ca peut arriver partout, alors mieux vaut ne pas mettre cette question sous le tapis. Si vous êtes victimes ou témoins de faits que vous pensez être constitutifs de violences, on vous invite à le signaler à la « référente VSS » qui sera sur place.

- En cas d'urgence appelez la police au 17
- Si vous ne pouvez pas parler, envoyez un SMS au 114

# PROTECTION DE VOS DONNÉES

Pour assurer la retransmission en direct, les échanges seront captés et diffusés via les outils en ligne du Parti Pirate.
Il y aura aussi certainement des prises de photos par les personnes présentes.

Si vous ne souhaitez pas apparaître, le plus simple est de boutonner de manière visible
"DON'T PHOTOGRAPH ME PLEASE".

Pour toute question sur la protection de vos données personnelles : contact@partipirate.org

John Cummings-CC-BY-SA-3.0

# STREAMING ?

**Si malheureusement vous ne pouvez pas être des nôtres pour ce super week-end, les tables rondes et conférences seront filmées et retransmises en direct. Pour nous suivre en live, rendez-vous sur la chaine Twitch du Parti Pirate.**

Twitch | Discord | Mastodon | Facebook | Twitter

## Soutenez-nous, faites un don

Parti Pirate

21 place de la République - 75003 Paris
https://partipirate.org/
contact@partipirate.org

Ce livret a été réalisé sur la plateforme (pas libre, c'est dommage mais on assume) Canva.
Crédits photos : sauf mention contraire, les illustrations sont celles de la base d'images de Canva.